แผนที่คำแนะนำการจัดการดิน

ตำบลหนองแสง

อำเภอปากพลี จังหวัดนครนายก

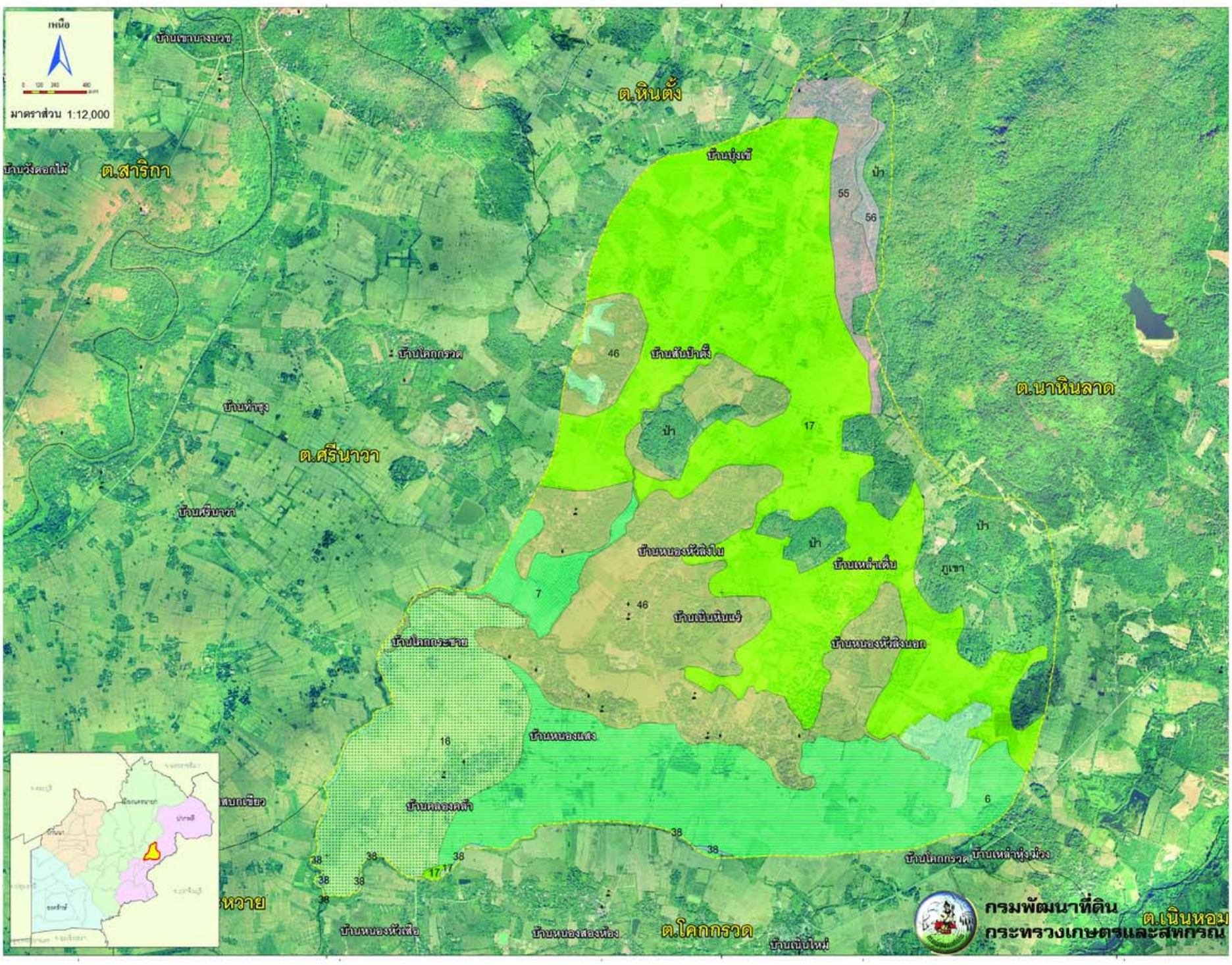

หน่วย	ชนิดพืช	ค่าวิเคราะห์ดิน	การจัดการดิน	การจัดการปุ๋ยเคมี
6	ข้าว	pH = 4.64 OM = 1.50 P = 17.5 K = 25.85	ดินเหนียว ความอุดมสมบูรณ์ต่ำ ไถกลบตอซัง หรือไถกลบพืชปุ๋ยสด หรือใส่วัสดุปรับปรุงดิน ใช้วัสดุปูน 200-300 กก./ไร่	รองพื้นใช้สัดส่วน 24-0-24 อัตรา 25 กก./ไร่ ปุ๋ยแต่งหน้าสูตร 46-0-0 อัตรา 13 กก./ไร่
7	ข้าว	pH = 4.77 OM = 1.71 P = 16.3 K = 27.13	ดินเหนียว ไถกลบตอซัง หรือไถกลบพืชปุ๋ยสด ใส่ปุ๋ยอินทรีย์ 1.5-2 ตัน/ไร่	รองพื้นใช้สัดส่วน 24-0-24 อัตรา 25 กก./ไร่ ปุ๋ยแต่งหน้าสูตร 46-0-0 อัตรา 13 กก./ไร่
16	ข้าว	pH = 4.7 OM = 1.70 P = 15.2 K = 30.11	ดินทรายแป้ง ความอุดมสมบูรณ์ต่ำ หน้าดินแน่นทึบ ใช้ปุ๋ยอินทรีย์ 2-3 ตัน/ไร่ ไถกลบตอซัง พืชปุ๋ยสด การปักดำข้าวควรเพิ่มจำนวนต้นต่อกอให้มากขึ้น	รองพื้นใช้สัดส่วน 24-0-24 อัตรา 25 กก./ไร่ ปุ๋ยแต่งหน้าสูตร 46-0-0 อัตรา 13 กก./ไร่
17	ข้าว	pH = 4.66 OM = 1.55 P = 15.5 K = 26.66	ดินร่วนละเอียด ความอุดมสมบูรณ์ต่ำ หว่านวัสดุปูน 200-300 กก./ไร่ ใช้ปุ๋ยอินทรีย์ 2-3 ตัน/ไร่ ไถกลบตอซังหรือพืชปุ๋ยสด	รองพื้นใช้สัดส่วน 24-0-24 อัตรา 25 กก./ไร่ ปุ๋ยแต่งหน้าสูตร 46-0-0 อัตรา 13 กก./ไร่
38	อ้อย	pH = 4.65 OM = 1.57 P = 15.0 K = 28.41	ดินร่วน บริเวณริมน้ำ เสี่ยงต่อน้ำท่วมขัง ใช้ปุ๋ยอินทรีย์ 2-3 ตัน/ไร่ หรือไถกลบพืชปุ๋ยสด ใช้วัสดุคลุมดิน ปลูกพืชหมุนเวียน	ปริมาณธาตุอาหารแนะนำ คือ 24-12-24 อัตรา 50 กก./ไร่ แบ่งใส่ 1-2 ครั้ง
46	ทุเรียน	pH = 4.77 OM = 1.67 P = 15.6 K = 26.63	ขุดหลุมขนาด 75x75x75 ซม. ใช้ปุ๋ยอินทรีย์ 25-50 กก./หลุม พื้นที่ลาดชันต้องมีระบบอนุรักษ์ดินและน้ำ เช่น ปลูกพืชคลุมดิน	ธาตุอาหาร 1920-800-1600 กรัมต่อต้น แบ่งใส่ตามระยะการเจริญเติบโต
55	ทุเรียน	pH = 4.9 OM = 1.47 P = 7.77 K = 23.75	ขุดหลุมขนาด 50x50x50 ซม. ใช้ปุ๋ยอินทรีย์ 20-35 กก./หลุม พื้นที่ลาดชันต้องมีระบบอนุรักษ์ดินและน้ำ เช่น ขั้นบันไดดิน คันดิน ปลูกพืชคลุมดิน พืชแซม	ธาตุอาหาร 1920-800-1600 กรัมต่อต้น แบ่งใส่ตามระยะการเจริญเติบโต
56	มังคุด	pH = 4.89 OM = 1.47 P = 7.55 K = 23.53	ขุดหลุมขนาด 50x50x50 ซม. ใช้ปุ๋ยอินทรีย์ 20-35 กก./หลุม และวัสดุปูน 0.5-1.0 กก./หลุม พื้นที่ลาดชันต้องมีระบบอนุรักษ์ดินและน้ำ	ธาตุอาหาร 1400-700-1680 กรัมต่อต้น แบ่งใส่ตามระยะการเจริญเติบโต

ติดต่อขอข้อมูลเพิ่มเติม : สถานีพัฒนาที่ดินนครนายก เลขที่ 12 หมู่ 3 ตำบลองครักษ์ อำเภอองครักษ์ จังหวัดนครนายก 26120 โทร. 0-3739-1298 โทรสาร. 0-3739-1612